

RISSKOV BRYNET

Etageboliger

DGNB

DGNB Guld projekt

48 FAMILIEBOLIGER

Adresse: Vindrosen, 8240 Risskov

Udført: 1.1.2021 - 1.5.2022

Projekttype: Totalentreprise



Risskov Brynet består af tre ens bygningsvolumener, som hver især består af 16 lejligheder omkring en fælles opgang, i alt 48 boliger. Bygningerne er placeret på en skrånende grund med grønne kiler imellem. Adgangen til bebyggelsen sker via den fælles opgang der er placeret med adgang gennem det overdækkede parkeringsareal.

Hele bebyggelsen fremstår i tegl med et enkelt og moderne udtryk. Parkeringsarealet fremstår med vægge i beton så skalaen nedbrydes. Dette er sammen med huller i murværk ind til parkeringskælderen, med til at bearbejde den nederste del af facaden, så den fremstår smuk og inviterende.

Den øverste etage på bebyggelserne trækkes tilbage fra de underliggende facader. Derved brydes skalaen yderligere mod vejen, hvor penthouseetagen kun vil være synlig i meget begrænset omfang.

Facadernes enkle og moderne udtryk understreges af balusterværns altaner og vinduespartier med integrerede skodder. Bebyggelsen er udført med sedumtag på de dele af taget, der ikke er udnyttet til tagterrasse.

JCN Bolig udførte entrepriser:

Beton-, elementmontage og tømrentreprisen

Bygherre:

BRYG K/S c/o Domis & NREP

Antal boliger: 48 + kælder

Antal kvm.: 4.597

Certificering: DGNB Guld

Arkitekt:

Arkitema Architects

Ingeniør:

LB Consult

DGNB:

COWI

Vi er specialister i boligbyggeri

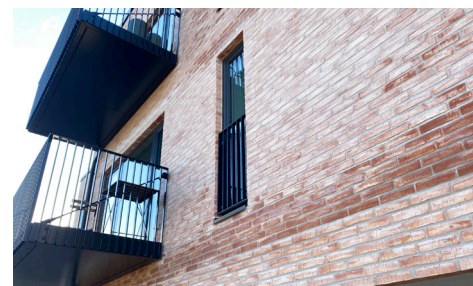

JCN BOLIG

Vi er specialister i boligbyggeri

Tlf. 9713 1916 · www.jcn-bolig.dk