KARREBYEN, ÅBYEN

Almene etageboliger - Byggefelt B

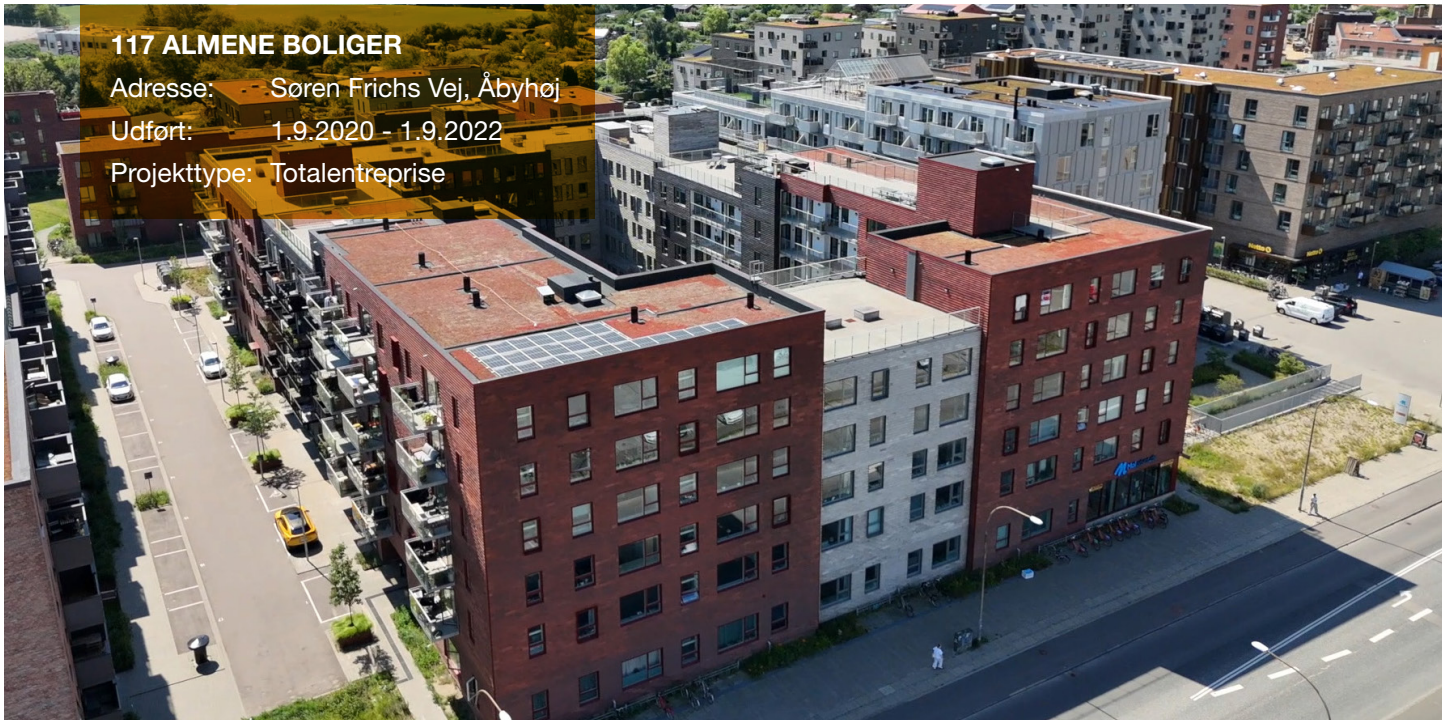

Karréebyen "Byggefelt B", som byggeriet oprindeligt hed, er en karré bestående af 117 almene boliger (ca. 9.800m²). Karréebyen er inspireret af brokvarteret. Karrérnes forarealer er indrettet forskelligt - afhængigt af den bymæssige sammenhæng.

Længerne mod Søren Frichs Vej har høje stueetager, indrettet til butiksformål eller andet erhverv. Mod Søren Frichs Vej er opgangene til boligerne placeret mod gaden, og der er arealer til cykelparkering og bænke.

Den almene del opføres for boligforeningen "Al2bolig" og består af 117 boliger og 859 m² kælder. Det er en såkaldt "delegeret bygherremodel" da byggeriet af hele karreén deles af 2 bygherrer.

At bygge boliger i Aarhus kræver et tæt samarbejde mellem bygherrer, arkitekter, myndigheder og entreprenøren. Hos JCN Bolig ved vi, at det er afgørende, at almene boliger bliver skabt med de bedste bolig– og bo-kvaliteter for både byen og de kommende beboere, og at boligerne har så høj standard, at de bidrager til byens positive udvikling. Boliger skal berige omgivelserne, hvor arkitektoniske og kvalitetsmæssige overvejelser indgår fra første færd.

JCN Bolig udførte entrepriser:
Beton-entreprisen

Bygherre:
Al2Bolig

Antal boliger:	117
Antal kvm.:	9.800
	+ 859 kælder

Arkitekter:
Luplau / Poulsen

Ingeniør:
SWECO

Vi er specialister i boligbyggeri







JCN BOLIG

Vi er specialister i boligbyggeri

Tlf. 9713 1916 · www.jcn-bolig.dk